ГЕНЕРАЛЬНИЙ ПЛАН
поєднаний з детальним планом с. Забір'я
Києво-Святошинського району Київської області
План існуючого використання території села

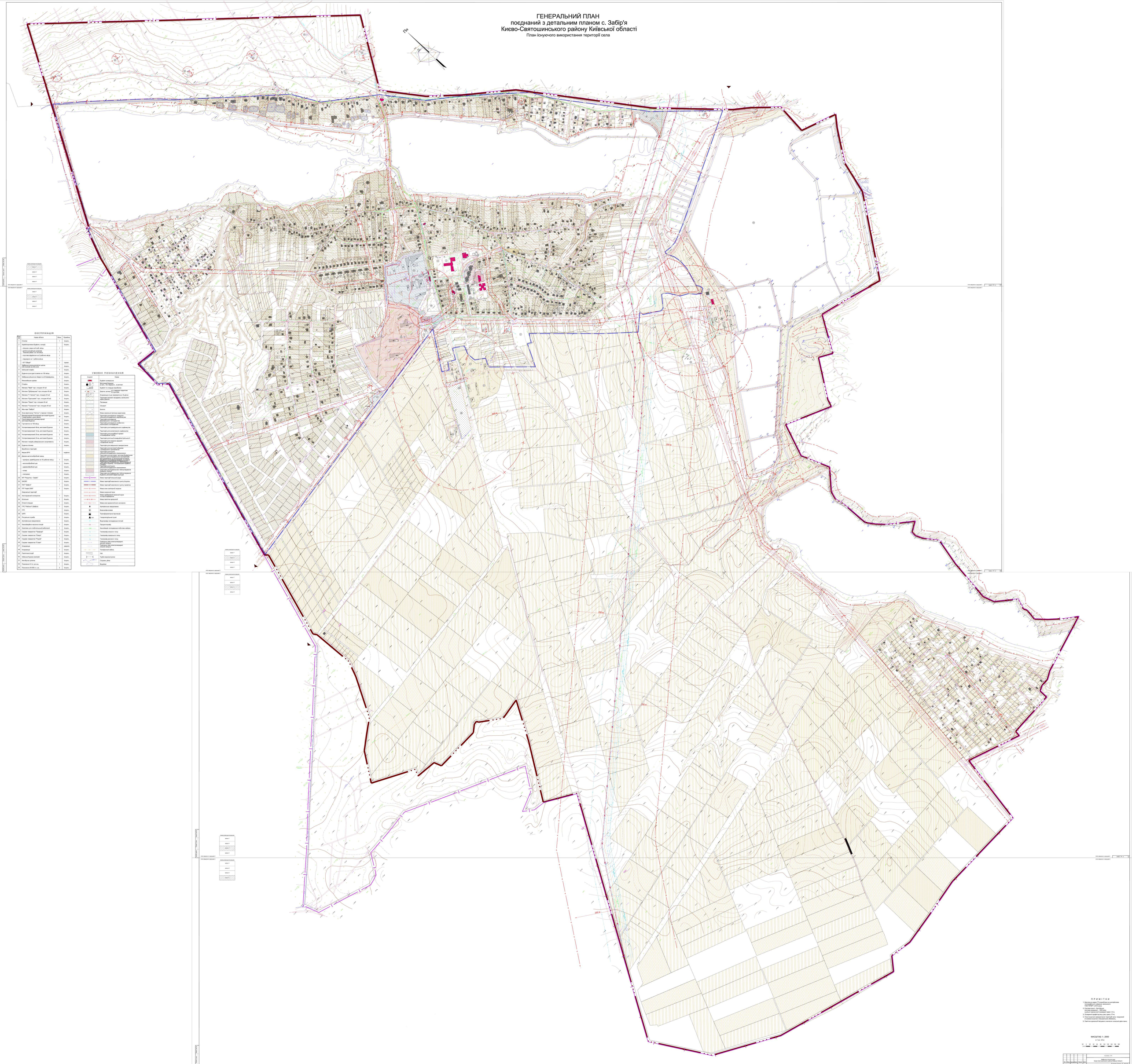

ЕКСПЛІКАЦІЯ

Поз. №	Назва об'єкта	Кілк.	Примітка
1	Стоянки	1	Існуюч.
2	Адміністративна будівля у селищі:		Існуюч.
	- сільська рада на 8 осіб місць	1	
	- центр соціальних послуг на "Основа робіт" на 100 місць	1	
	- поштове відділення на 3 робочі місця	1	
	- гаражами на 1 робоче місце	1	
3	ЛЕП "Обрий"	1	проект.
4	Забірська загальноосвітня школа І-ІІІ ступенів на 225 учнів	1	Існуюч.
5	Шкільний стадіон	1	Існуюч.
6	Будинок культури в селищі на 150 місць	1	Існуюч.
7	Забірська дільнична лікарня на 25 відвідувань	1	Існуюч.
8	Міжшкільна котельня	1	Існуюч.
9	Стадіон	1	Існуюч.
10	Магазин "Мрія" нас. площею 40 м2	1	Існуюч.
11	Магазин "Дубровський" нас.площею 40 м2	1	Існуюч.
12	Магазин "У Чеснот" нас. площею 40 м2	1	Існуюч.
13	Магазин "Кдальший" нас. площею 40 м2	1	Існуюч.
14	Магазин "Нивка" нас. площею 40 м2	1	Існуюч.
15	Магазин "Гастрономчик" нас. площею 40 м2	1	Існуюч.
16	Ма-газин "Забір'я"	1	Існуюч.
17	Зона відпочинку "Чистун" з парком готовим	1	Існуюч.
18	Гуртожиток на 100 місць, житловий будинок	1	Існуюч.
19	Гуртожиток-профілакторій, житловий будинок (гуртожиток у разі зміни призначення, реконструкції, реставрації - розмір-парцелі 0,25 га, 2 поверхи)	8	Існуюч.
20	Гуртожиток на 100 місць	1	Існуюч.
21	Чотириповерхівка 48-кв, житловий будинок	1	Існуюч.
22	Чотириповерхівка 12-кв, житловий будинок	1	Існуюч.
23	Чотириповерхівка 24-кв, житловий будинок	2	Існуюч.
24	Чотириповерхівка 24-кв, житловий будинок	1	Існуюч.
25	Магазин товарів універсального асортименту	1	Існуюч.
26	Будинок лісника	1	Існуюч.
	Виробничі територіїї:		
27	Ферма ВРХ	1	нефіксов.
28	Державно-мисливський завод:		Існуюч.
	- профілак. шовкобудинок на 10 робочих місць	1	Існуюч.
	- мехтокобробчий цех	1	Існуюч.
	- сушильно/обробчий цех	1	Існуюч.
	- склад	1	Існуюч.
	- гаражами	1	Існуюч.
29	МП "Ресурсор - Сервіс"	1	Існуюч.
30	ЗАСКО	1	Існуюч.
31	ПАТ "Забір'я"	1	Існуюч.
32	ПП "Надія 2000"	1	Існуюч.
	Комунальні території:		
33	Автозаправний комплексна	1	Існуюч.
34	Кладовище	1	Існуюч.
35	Очисні споруди	1	Існуюч.
36	ГРС "Київгаз" (Забір'я)	1	Існуюч.
37	ЗПС	1	Існуюч.
38	ЦРП	1	Існуюч.
39	Ритуальна служба	1	Існуюч.
40	Артсвердловина самодзлишна	1	Існуюч.
41	Канатна/крісельна гондола станція	1	Існуюч.
42	Кемпінг для любительської рибалки/ей	1	Існуюч.
43	Садово товариство "Прикордон"	1	Існуюч.
44	Садово товариство "Плюс"	1	Існуюч.
45	Садово товариство "Родина"	1	Існуюч.
46	Садово товариство "Сотка"	1	Існуюч.
47	Кладовищо	1	скасуєть
48	Кладовищо	1	Існуюч.
49	Пластовиз (сухий)	1	Існуюч.
50	Забрана будова комплекс	1	Існуюч.
51	Автобусна зупинка	1	Існуюч.
52	Резервоари 10 кл. до 5 кв.	1	Існуюч.
53	Резервоари 50-000 кл. и кв.	2	Існуюч.

УМОВНІ ПОЗНАЧЕННЯ

Зразок	Назва
	Будівлі громадські
	Житлові будинки: - 1-2 поверхові - 3-5 поверхові
	Будівлі та споруди виробничі
	Дороги, шляхи, вулиці: - до 2 смугових покриттям - 4-6 смугових
	Кладовища: до нас. пересмотрі, 10 дачна
	Сільськогосподарські угіддя, сільськогосп. призначення
	Пасовища
	Сінокоси
	Болота
	Межа земельної ділянки водогосп.
	Територія для ведення сільськогосподарського виробництва
	Територія для ведення фермерського господарства
	Територія для ведення особистого селянського господарства
	Територія для індивідуальної садівництва
	Територія для колективного садівництва
	Територія для розсадницької садівництва
	Територія для ландшафтної організації та рекреаційних послуг
	Територія для лісної лісокультурної діяльності
	Територія для лісної лісової лісової господарської діяльності
	Територія для зміцнюючої лісової
	Територія для зміцнюючої лісової
	Територія для лісового
	Територія для лісового призначення
	Територія для житлової, житлово-будівельної (земелі 1 ділянка будівельних матеріалів)
	Територія для ведення дачного будівництва, будівлі, споруди, інші, 1 ділянка будівельних матеріалів, 1 ділянка
	Територія для будівництва та обслуговування будівель релігійної конфесії
	Територія для будівництва та обслуговування будівель релігійної конфесії
	Межа територій сільської ради
	Межа територій населеного пункту Вишгород
	Межа територій населеного пункту Чорнобиль
	Межа зони санітарної охорони
	Межа охоронної зони
	Межа прибережної захисної смуги по лінії відображення
	Межа зелених відокремлюй
	Межа зони археологічного заповдуна
	Автозаправна самодзлишна
	Водонапірна вежа
	Трансформатори підстанції
	Газорозподільний пункт
	Фонтанчик питнепвивчальний
	Продуктопровід
	Бензобензо- газозаправно-побутова-нафта
	Генератор низького тиску
	Генератор середнього тиску
	Генератор високого тиску
	Повітряна лінія електропередачі високої напруги
	Лінії зв'язку (телефонізація) високої напруги
	Телефонний кабель
	Гаф
	Труба водопропускна
	Стрілка дерев
	Водойма

ПРИМІТКИ

1. Красненка надана ТОВ розробленна за матеріалами топографічної зйомки, виконаної ТОВ "ВПЗР" в 2013 році.
2. Системи мохт – Балтійська.
3. Висоти – Балтійська 1977 р.
- сорбчні гаражиності проходять через 1,0 м.
5. Потерпчнк профіл вулиць див. креслення ТТ-4.
6. Ситуаційне розміщення - дивіться на аркуші ТТ-1а, генеральний та основне креслення генерального обмежень.
7. Пластини археологічного заповдного значення начиной зуйнуєтьмо.

МАСШТАБ 1 : 2000

1 см = 20 м

10 0 20 40 60 80 100 120 140 160 180

						ГЦ0410.ГП
Вн. Змін	Кількарк.	Арк.	Підпис	Дата	Забірянський сільська рада Києво-Святошинського району Київської області	
Нач. ГПВ	Ковальчук				Генеральний план поєднаний з детальним планом с. Забір'я	Стадія Аркуш Аркушів
Нач.сект.	Ковальчук					ГП 1
Нач.сект.	Ковальчук				План існуючого використання територій села (існуюча ситуація)	ТОВ "ДІПРОМІСТО"
Розробив	Сергієнко					