м. БОЯРКА

КИЄВО-СВЯТОШИНСЬКИЙ РАЙОН
КИЇВСЬКА ОБЛАСТЬ

ГЕНЕРАЛЬНИЙ ПЛАН

ПЛАН ІСНУЮЧОГО ВИКОРИСТАННЯ ТЕРИТОРІЇ

М 1:10 000

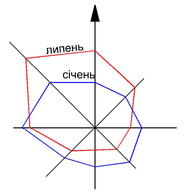

1. ЗАКЛАДИ ОСВІТИ:

1.1. ЗАКЛАД ДОШКІЛЬНОЇ ОСВІТИ (ДИТЯЧИЙ САДОК) «ЛІСОВА КАЗКА»
1.2. ЗАКЛАД ДОШКІЛЬНОЇ ОСВІТИ (ЯСЛА-САДОК) «ДАРИНКА»
1.3. ЗАКЛАД ДОШКІЛЬНОЇ ОСВІТИ (ЯСЛА-САДОК) «ВЕРЗІКА»
1.4. ЗАКЛАД ДОШКІЛЬНОЇ ОСВІТИ (ЯСЛА-САДОК) КОМБІНОВАНОГО ТИПУ «ІСКОРКА»
1.5. ЗАКЛАД ДОШКІЛЬНОЇ ОСВІТИ (ЯСЛА-САДОК) КОМБІНОВАНОГО ТИПУ «СПАДКОЄМЕЦЬ»
1.6. ЗАКЛАД ДОШКІЛЬНОЇ ОСВІТИ (ЯСЛА-САДОК) «КАЗКА»
1.7. ЗАКЛАД ДОШКІЛЬНОЇ ОСВІТИ - ЦЕНТР РОЗВИТУ ДИТИНИ «ДРЕРЕЛЬЄ»
1.8. БОЯРСЬКЕ НВО «ЗОШ І СТУПЕНІ - ДИТЯЧИЙ САДОК»
1.9. БОЯРСЬКИЙ АКАДЕМІЧНИЙ ЛІЦЕЙ «ГАРМОНІЯ» КИЄВО-СВЯТОШИНСЬКОЇ РАЙОННОЇ РАДИ КИЇВСЬКОЇ ОБЛАСТІ
1.10. БОЯРСЬКИЙ АКАДЕМІЧНИЙ ЛІЦЕЙ «ЛІДЕР» КИЄВО-СВЯТОШИНСЬКОЇ РАЙОННОЇ РАДИ КИЇВСЬКОЇ ОБЛАСТІ
1.11. БОЯРСЬКА ЗАГАЛЬНООСВІТНЯ ШКОЛА І -III СТУПЕНІВ №1 КИЄВО-СВЯТОШИНСЬКОЇ РАЙОННОЇ ДЕРЖАВНОЇ АДМІНІСТРАЦІЇ КИЇВСЬКОЇ ОБЛАСТІ
1.12. БОЯРСЬКА ЗАГАЛЬНООСВІТНЯ ШКОЛА І -III СТУПЕНІВ №2 КИЄВО-СВЯТОШИНСЬКОЇ РАЙОННОЇ ДЕРЖАВНОЇ АДМІНІСТРАЦІЇ КИЇВСЬКОЇ ОБЛАСТІ
1.13. БОЯРСЬКА ЗАГАЛЬНООСВІТНЯ ШКОЛА І -III СТУПЕНІВ №4 КИЄВО-СВЯТОШИНСЬКОЇ РАЙОННОЇ ДЕРЖАВНОЇ АДМІНІСТРАЦІЇ КИЇВСЬКОЇ ОБЛАСТІ
1.14. БОЯРСЬКА ЗАГАЛЬНООСВІТНЯ ШКОЛА І -III СТУПЕНІВ №5 КИЄВО-СВЯТОШИНСЬКОЇ РАЙОННОЇ ДЕРЖАВНОЇ АДМІНІСТРАЦІЇ КИЇВСЬКОЇ ОБЛАСТІ
1.15. БОЯРСЬКА ВЕЧІРНЯ ЗАГАЛЬНООСВІТНЯ ШКОЛА II -III СТУПЕНІВ КИЄВО-СВЯТОШИНСЬКОЇ РАЙОННОЇ ДЕРЖАВНОЇ АДМІНІСТРАЦІЇ КИЇВСЬКОЇ ОБЛАСТІ
1.16. ПРИВАТНА ЗАГАЛЬНООСВІТНЯ ШКОЛА І СТУПЕНІВ «ВИНОГРАДНИК»
1.17. ПРИВАТНА ЗАГАЛЬНООСВІТНЯ ШКОЛА І -II СТУПЕНІВ ДЛЯ ДІВЧАТОК «ЛЕДІ»
1.18. ПРИВАТНА ЗАГАЛЬНООСВІТНЯ ШКОЛА І -II СТУПЕНІВ ДЛЯ ХЛОПЧИКІВ «ЛАДЕСТСЬКО»
1.19. НАВЧАЛЬНО -ОЗДОРОВЧИЙ КОМПЛЕКС КИЇВСЬКОГО ВІЙСЬКОВОГО ЛІЦЕЮ ІМ. І.БОГУНА
1.20. ЮЗ КОР «БОЯРСЬКА СПЕЦІАЛЬНА ЗАГАЛЬНООСВІТНЯ ШКОЛА -ІНТЕРНАТ І-II СТУПЕНІВ»
1.21. БОЯРСЬКИЙ МІЖШКІЛЬНИЙ НАВЧАЛЬНО -ВИРОБНИЧИЙ КОМБІНАТ
1.22. КИЄВО-СВЯТОШИНСЬКИЙ РАЙОННИЙ ЦЕНТР ТВОРЧОСТІ МОЛОДІ «ОБЕРІГ»
1.23. КИЄВО-СВЯТОШИНСЬКИЙ РАЙОННИЙ ЦЕНТР ЕКОЛОГО-НАТУРАЛІСТИЧНОЇ ТВОРЧОСТІ УЧНІВСЬКОЇ МОЛОДІ
1.24. КОМУНАЛЬНИЙ ПОЗАШКІЛЬНИЙ НАВЧАЛЬНИЙ ЗАКЛАД «БОЯРСЬКА ДИТЯЧА ШКОЛА МИСТЕЦТВ »
1.25. КОМУНАЛЬНИЙ ЗАКЛАД «ДИТЯЧА-ЮНАЦЬКА СПОРТИВНА ШКОЛА»
1.26. ДИТЯЧО -ЮНАЦЬКА СПОРТИВНА ШКОЛА ВІДДІЛУ З ФІЗИЧНОЇ КУЛЬТУРИ ТА СПОРТУ КИЄВО -СВЯТОШИНСЬКОЇ РДА
1.27. ВП НУБП УКРАЇНИ «БОЯРСЬКИЙ КОЛЕДЖ ЕКОЛОГІЇ І ПРИРОДНИХ РЕСУРСІВ »
1.28. УКРАЇНСЬКИЙ ЦЕНТР ПІДГОТОВКИ , ПЕРЕПІДГОТОВКИ ТА ПІДВИЩЕННЯ КВАЛІФІКАЦІЇ КАДРІВ ПОЛЬОВОГО ГОСПОДАРСТВА (»УКРЦЕНТРКАДРИПС »)

2. ЗАКЛАДИ ОХОРОНИ ЗДОРОВ'Я, СОЦІАЛЬНОГО ЗАХИСТУ, ОЗДОРОВЧІ, ВІДПОЧИНКУ ТА ТУРИЗМУ

2.1. АМБУЛАТОРІЯ ЗПСМ №1 (ЗАГАЛЬНОЇ ПРАКТИКИ - СІМЕЙНОЇ МЕДИЦИНИ)
2.2. АМБУЛАТОРІЯ ЗПСМ №2 (ЗАГАЛЬНОЇ ПРАКТИКИ - СІМЕЙНОЇ МЕДИЦИНИ)
2.3. КОМУНАЛЬНЕ НЕПРИБУТКОВЕ ПІДПРИЄМСТВО «ЦЕНТРАЛЬНА РАЙОННА ЛІКАРНЯ КИЄВО -СВЯТОШИНСЬКОЇ РАЙОННОЇ РАДИ » (КНП «ЦРЛ КИЄВО -СВЯТОШИНСЬКОЇ РАЙОННОЇ РАДИ »)
2.4. СТАЦІОНАРНЕ ВІДДІЛЕННЯ КНП «ЦРЛ КИЄВО -СВЯТОШИНСЬКОЇ РАЙОННОЇ РАДИ »
2.5. КОНСУЛЬТАТИВНО -ДІАГНОСТИЧНА ПОЛІКЛІНІКА КНП «ЦРЛ КИЄВО -СВЯТОШИНСЬКОЇ РАЙОННОЇ РАДИ »
2.6. ДИТЯЧА ПОЛІКЛІНІКА КНП «ЦРЛ КИЄВО -СВЯТОШИНСЬКОЇ РАЙОННОЇ РАДИ»
2.7. ПАТОЛОГОВЕ ВІДДІЛЕННЯ КНП «ЦРЛ КИЄВО -СВЯТОШИНСЬКОЇ РАЙОННОЇ РАДИ »
2.8. ІНФЕКЦІЙНЕ ВІДДІЛЕННЯ КНП «ЦРЛ КИЄВО -СВЯТОШИНСЬКОЇ РАЙОННОЇ РАДИ »
2.9. ПАТОЛОГОАНАТОМІЧНЕ ВІДДІЛЕННЯ КНП «ЦРЛ КИЄВО -СВЯТОШИНСЬКОЇ РАЙОННОЇ РАДИ »
2.10. ДЕРМАТО -ВЕНЕРОЛОГІЧНЕ ВІДДІЛЕННЯ КНП «ЦРЛ КИЄВО -СВЯТОШИНСЬКОЇ РАЙОННОЇ РАДИ »
2.11. ПРОТИТУБЕРКУЛЬОЗНЕ ВІДДІЛЕННЯ КНП «ЦРЛ КИЄВО -СВЯТОШИНСЬКОЇ РАЙОННОЇ РАДИ »
2.12. ЖІНОЧА КОНСУЛЬТАЦІЯ КНП «ЦРЛ КИЄВО -СВЯТОШИНСЬКОЇ РАЙОННОЇ РАДИ »
2.13. КОМУНАЛЬНИЙ ЗАКЛАД КИЄВО -СВЯТОШИНСЬКОЇ РАЙОННОЇ РАДИ «КИЄВО -СВЯТОШИНСЬКА СТОМАТОЛОГІЧНА ПОЛІКЛІНІКА »
2.14. ЗАКЛАД ОХОРОНИ ЗДОРОВ'Я, СТОМАТОЛОГІЧНА КЛІНІКА
2.15. ЮЗ КОР «КИЇВСЬКА ОБЛАСНА ДИТЯЧА ЛІКАРНЯ »
2.16. ЮЗ КОР «КИЇВСЬКИЙ ОБЛАСНИЙ ШКІРНО -ВЕНЕРОЛОГІЧНИЙ ДИСПАНСЕР »
2.17. ЮЗ КОР «КИЇВСЬКИЙ ОБЛАСНИЙ ПРОТИТУБЕРКУЛЬОЗНИЙ ДИСПАНСЕР»
2.18. МОРГ СУДОВО-МЕДИЧНОЇ ЕКСПЕТИЗИ ЮЗ КОР «КИЇВСЬКЕ ОБЛАСНЕ БЮРО СЕМ»
2.19. БОЯРСЬКА ПІДСТАНЦІЯ ЕКСТРЕННОЇ МЕДИЧНОЇ ДОПОМОГИ
2.20. АПТЕКА
2.21 ЮЗ КОР «СПЕЦІАЛІЗОВАНИЙ ОБЛАСНИЙ БУДИНОК ДИТИНИ М. БОЯРКА»
2.22. ДЕРЖАВНИЙ ЗАКЛАД «ДИТЯЧИЙ СПЕЦІАЛІЗОВАНИЙ (СПЕЦІАЛЬНИЙ) САНАТОРІЙ «БАРВІНОК» МОЗ УКРАЇНИ»
2.23. БОЯРСЬКИЙ БУДИНОК ВІДПОЧИНКУ УКРАЇНСЬКОГО ТОВАРИСТВА СЛІПИХ (не діючий)
2.24. КИЄВО-СВЯТОШИНСЬКИЙ ТЕРИТОРІАЛЬНИЙ ЦЕНТР СОЦІАЛЬНОГО ОБСЛУГОВУВАННЯ (НАДАННЯ СОЦІАЛЬНИХ ПОСЛУГ)
2.25. ТЕРИТОРІАЛЬНИЙ ЦЕНТР СОЦІАЛЬНОГО ОБСЛУГОВУВАННЯ ЛЮДЕЙ ПОХИЛОГО ВІКУ І ІНВАЛІДІВ

3. ФІЗКУЛЬТУРНО-ОЗДОРОВЧІ І СПОРТИВНІ СПОРУДИ

3.1. СТАДІОН
3.2. ФІЗКУЛЬТУРНО-СПОРТИВНІ ТА ОЗДОРОВЧІ КОМПЛЕКСИ
3.3. ЗАКРИТИЙ БАСЕЙН

4. ЗАКЛАДИ КУЛЬТУРИ ТА МИСТЕЦТВА, КУЛЬТУРНО-ВИДОВИЩНІ ТА ДОЗВІЛЛЄВІ

4.1. БУДИНОК КУЛЬТУРИ
4.2. МУЗЕЙ «БОЯРСЬКИЙ КРАЄЗНАВЧИЙ МУЗЕЙ »
4.3. КИЄВО-СВЯТОШИНСЬКА РАЙОННА БІБЛІОТЕКА ДЛЯ ДІТЕЙ
4.4. МІСЬКА БІБЛІОТЕКА ДЛЯ ДОРОСЛИХ №1
4.5. МІСЬКА БІБЛІОТЕКА ДЛЯ ДОРОСЛИХ №2
4.6. МІСЬКА БІБЛІОТЕКА ДЛЯ ДІТЕЙ
4.7. КІНОТЕАТРИ
4.8. КУЛЬТОВІ СПОРУДИ

5. ПІДПРИЄМСТВА ТОРГІВЛІ, ХАРЧУВАННЯ (ЗАКЛАДИ РЕСТОРАННОГО ГОСПОДАРСТВА) ТА ПОБУТОВОГО ОБСЛУГОВУВАННЯ

5.1. ПІДПРИЄМСТВА ТОРГІВЛІ
5.2. ТОРГОВЕЛЬНО -РОЗВАЖАЛЬНІ ЦЕНТРИ
5.3. РИНКОВІ КОМПЛЕКСИ
5.4. ПІДПРИЄМСТВА ХАРЧУВАННЯ (ЗАКЛАДИ РЕСТОРАННОГО ГОСПОДАРСТВА)
5.5. МАЙСТЕРНІ ПОБУТОВОГО ОБСЛУГОВУВАННЯ

6. ОРГАНІЗАЦІЇ ТА УСТАНОВИ УПРАВЛІННЯ, ПРОЕКТНІ ОРГАНІЗАЦІЇ, КРЕДИТНО-ФІНАНСОВІ УСТАНОВИ, ПІДПРИЄМСТВА ЗВ'ЯЗКУ, ЮРИДИЧНІ УСТАНОВИ, ПРАВОПОРЯДКУ

6.1. БОЯРСЬКА МІСЬКА РАДА
6.2. ВИКОНАВЧИЙ КОМІТЕТ БОЯРСЬКОЇ МІСЬКОЇ РАДИ
6.3. ВІДДІЛЕННЯ І ФІЛІЇ БАНКІВСЬКИХ УСТАНОВ
6.4. ВІДДІЛЕННЯ ЗВ'ЯЗКУ
6.5. АТС КОМ ВАТ "УКРТЕЛЕКОМ"
6.6. ГОЛОВНЕ УПРАВЛІННЯ НАЦІОНАЛЬНОЇ ПОЛІЦІЇ УКРАЇНИ ГУНП (РП) УМВС КИЄВО -СВЯТОШИНСЬКОГО РАЙОНУ)
6.7. ДІЛЬНИЧІ ПУНКТИ ПОЛІЦІЇ
6.8. ВІДДІЛЕННЯ ДАІ КИЄВО -СВЯТОШИНСЬКОГО РАЙОНУ ПІДПОРЯДКОВАНОГО УДАІ ГУМВС УКРАЇНИ В КИЇВСЬКІЙ ОБЛАСТІ
6.9. ВП НУБП УКРАЇНИ "БОЯРСЬКА ЛІСОВА ДОСЛІДНА СТАНЦІЯ"
6.10. КИЄВО -СВЯТОШИНСЬКА РАЙОННА ДЕРЖАВНА НОТАРІАЛЬНА КОНТОРА
6.11. ПРИВАТНІ НОТАРІАЛЬНІ КОНТОРИ
6.12. БУДИНОК УРОЧИСТИХ ПОДІЙ
6.13. КИЄВО -СЯТОШИ ІСЬКИЙ РАЙОННИЙ ВІДДІЛ ЛАБОРАТОРНИХ ДОСЛІДЖЕНЬ

7. ОРГАНІЗАЦІЇ ЖИТЛОВО-КОМУНАЛЬНОГО ГОСПОДАРСТВА

7.1. КП «БОЯРКА -ВОДОКАНАЛ»
7.2. КП «КИЄВО -СВЯТОШИНСЬКА ТЕПЛОМЕРЕЖА » КОР
7.3. КИЄВО -СВЯТОШИНСЬКЕ ВИРОБНИЧЕ УПРАВЛІННЯ ЖИТЛОВО-КОМУНАЛЬНОГО ГОСПОДАРСТВА (ВУЖКГ)
7.4. КП БОЯРСЬКЕ ГОЛОВНЕ ВИРОБНИЧЕ УПРАВЛІННЯ ЖИТЛОВО-КОМУНАЛЬНОГО ГОСПОДАРСТВА БОЯРСЬКОЇ МІСЬКОЇ РАДИ КИЄВО -СВЯТОШИНСЬКОГО РАЙОНУ КИЇВСЬКОЇ ОБЛАСТІ «БОЯРСЬКЕ ВУЖКГ»
7.5. ПАТ «КИЇВОБЛГАЗ»
7.6. ДОЧІРНЄ ПІДПРИЄМСТВО КИЄВО -СВЯТОШИНСЬКЕ УПРАВЛІННЯ ПО ЕКСПЛУАТАЦІЇ ГАЗОВОГО ГОСПОДАРСТВА ПУБЛІЧНОГО АКЦІОНЕРНОГО ТОВАРИСТВА ПО ГАЗОПОСТАЧАННЮ ТА ГАЗИФІКАЦІЇ КИЇВОБЛГАЗ
7.7. КП «РИТУАЛЬНА СЛУЖБА БОЯРСЬКОЇ МІСЬКОЇ РАДИ КИЄВО -СВЯТОШИНСЬКОГО РАЙОНУ КИЇВСЬКОЇ ОБЛАСТІ »
7.8. КП «БАННО -ОЗДОРОВЧИЙ КОМПЛЕКС » БОЯРСЬКОЇ МІСЬКОЇ РАДИ
7.9. 33 ДЕРЖАВНА ПОЖЕЖНО -РЯТУВАЛЬНА ЧАСТИНА
7.10. 51 ДЕРЖАВНА ПОЖЕЖНО -РЯТУВАЛЬНА ЧАСТИНА
7.11. КЛАДОВИЩЕ
7.12. БОЯРСЬКА МІСЬКА ДЕРЖАВНА ЛІКАРНЯ ВЕТЕРИНАРНОЇ МЕДИЦИНИ (МДЛВМ)
7.13. ВЕТЕРИНАРНІ КЛІНІКИ
7.14. ГОТЕЛЬНО -РЕСТОРАННІ КОМПЛЕКСИ
7.15. ПАТ "УКРТРАНСГАЗ"

8. ОБ'ЄКТИ ТРАНСПОРТНОЇ ІНФРАСТРУКТУРИ

8.1. ЗАЛІЗНИЧНА СТАНЦІЯ
8.2. АВТОТРАНСПОРТНІ ПІДПРИЄМСТВА
8.3. ГАРАЖНІ КООПЕРАТИВИ
8.4. АВТОЗАПРАВНІ СТАНЦІЇ
8.5. СТАНЦІЇ ТЕХНІЧНОГО ОБСЛУГОВУВАННЯ АВТОМОБІЛІВ
8.6. МІСЦЯ ДЛЯ ТИМЧАСОВОГО ТА ПОСТІЙНОГО ЗБЕРІГАННЯ ТРАНСПОРТНИХ ЗАСОБІВ

9. КОМУНАЛЬНО-ВИРОБНИЧІ ОБ'ЄКТИ

9.1. ТОВ «КИЇВЕКОПОПРОМПРОМ »
9.2. ВИРОБНИЧЕ СПОЖИВЧЕ ТОВАРИСТВО «БОЯРСЬКИЙ ХЛІБЛАВОД»
9.3. ТОВ «БОЯРД -ПЛЮС»
9.4. ТОВ «КИЇВСЬКА ХАРЧОВА ФАБРИКА »
9.5. ТОВ «ОРІЗОН-ПТД»
9.6. ТОВ «РУТА-Ст»
9.7. ТОВ «СИПУЕТ -ЛТД»
9.8. ПП «ЕЛЬФРУС-69»
9.9. ТОВ «МИРОА » («СВІТ САУН»)
9.10. ТОВ ДЖОЛ
9.11. ТОВ «ТЕХНО»
9.12 ТОВ «КОСМЕТИК-СЕРВІС»
9.13. ТОВ «ВОДОСТАЙН-СИСТЕМИ»
9.14. ТОВ «ЕРГОЛАК»
9.15. ТОВ «МЕТАЛЕВІ МЕБЛІ»
9.16. ТОВ «МЕХАНІКА-ІНВЕСТ»
9.17. ТОВ «ПРОМОБЛАДНАННЯ»
9.18. ПіАТ «ВЕНТИЛЯЦІЙНІ СИСТЕМИ»
9.19. ТОВ «БОСНА - ЕЛ ДЖІ» (ТОВ «BOSNA LG»)
9.20. МЕБЛЕВА ФАБРИКА «ЛАТО»
9.21. ПіАТ «АРКС»
9.22. ДП ФІЛІЯ «ВИРОБНИЧЕ РЕМОНТНО -ТЕХНІЧНЕ ПІДПРИЄМСТВО »УКРТРАНЕНЕРГОСЕРВІС»
9.23. ФІЛІЯ «ЦЕНТР МЕТРОЛОГІЇ ТА ГАЗОРОЗПОДІЛЬЧИХ СИСТЕМ» НАЦІОНАЛЬНОЇ АКЦІОНЕРНОЇ КОМПАНІЇ «АТ «НАФТОГАЗ УКРАЇНИ»
9.24. ФІЛІЯ УПРАВЛІННЯ «УКРТРАНСТЕХЗВ'ЯЗОК» АТ «УКРТРАНСГАЗ»
9.25. ПіАТ «БУДІВЕЛЬНО -МОНТАЖНЕ УПРАВЛІННЯ № 33»
9.26. ТОВ «ЛІСТРОМСЕРВІС » (перейшов ПіАТ «БУДІВЕЛЬНО -МОНТАЖНЕ УПРАВЛІННЯ № 33»)
9.27. ТОВ «ЕВОВЕНТ»
9.28. ТОВ «СВРОВСНТ»
9.29. ДЕРЕВообробНЯ ПІДПРИЄМСТВА
9.30. СКЛАДИ
9.31. ФСГВ ФАБРИКА САНІТАРНО -ГІГІЄНІЧНИХ ВИРОБІВ ООО
9.32. ВК "ПРОМБУД"
9.33. "БУДІВЕЛЬНО -МОНТАЖНЕ УПРАВЛІННЯ -7"
9.34. ТОВ "НВП ЕВКЛАЗ"
9.35. ТОВ "СОЛАР ЕНЕРДЖІ ІНВЕСТМЕНТ УКРАЇНА "
9.36. ТОВ "СВРОБУД КУА ІНВЕСТ"

10. ОБ'ЄКТИ ІНЖЕНЕРНОЇ ІНФРАСТРУКТУРИ

10.1. ГАЗОРОЗПОДІЛЬЧА СТАНЦІЯ «1А»
10.2. ГАЗОРОЗПОДІЛЬЧА СТАНЦІЯ «ПДС»
10.3. КОМПРЕСОРНА СТАНЦІЯ «БОЯРКА»
10.4. ОЧИСНІ КАНАЛІЗАЦІЙНІ СПОРУДИ (реконструкція)
10.5. ЕЛЕКТРОПІДСТАНЦІЯ 110/10 КВ «ТАРАСІВКА»
10.6. ТЯГОВА ЕЛЕКТРОПІДСТАНЦІЯ ПС 110/35/27,5/10 кВ «БОЯРКА»
10.7. ЕЛЕКТРОПІДСТАНЦІЯ ПС 110/10 кВ «ІСКРА»
10.8. ШАФОВИЙ РЕГУЛЯТОРНИЙ ПУНКТ ГАЗУ (ШРП)
10.9. ГАЗОРЕГУЛЯТОРНИЙ ПУНКТ (ГРП)
10.10. КАНАЛІЗАЦІЙНА НАСОСНА СТАНЦІЯ (КНС)
10.11. ТРАНСФОРМАТОРНА ПІДСТАЦІЯ (ТП)
10.12. КОТЕЛЬНЯ
10.13. СВЕРДЛОВИНА ГОСПИТНОГО ВОДОПРОВОДУ
10.14. ВОДОНАПІРНА БАШНЯ
10.15. ВУЗЛИ ОЧИСТКИ ГАЗОПРОВОДІВ
10.16. ДІЛЯНКИ ВОДОПРОВІДНИХ СПОРУД

11. ОБ'ЄКТІВ ІСТОРИКО-КУЛЬТУРНОЇ СПАДЩИНИ

АРХЕОЛОГІЇ:

11.1. а.ГОРОДИЩЕ БУДІВЛКА ЧАСІВ КИЇВСЬКОЇ РУСІ XI - XIII СТ. (ОХОРОННИЙ НОМЕР № 1777)
11.1. б. ЗМІЄВИЙ ВАЛ X-XI ст.н.е.

МІСТОБУДУВАННЯ ТА АРХІТЕКТУРИ :

11.2. СВЯТО-МИХАЙЛІВСЬКА ЦЕРКВА 1901 РОКУ (ОХОРОННИЙ НОМЕР №72-КВ)
11.3. ЗЕМСЬКА ШКОЛА , БУДИНОК В ЯКОМУ ЖИВ М.ОСТРОВСЬКИЙ, ПОБУДОВАНИЙ У 1911 Р. (НИНЯ ЛЮЧА БОЯРСЬКА ЗОШ №2, ОХОРОННИЙ НОМЕР №1230)
11.4. ДАЧНИЙ БУДИНОК КІНЦЯ XIX СТ. (ДАЧА М.МАКСИМОВИЧА) ПО ВУЛ. ХРЕЩАТИК 20
11.5. ДАЧНИЙ БУДИНОК КІНЦЯ XIX СТ. (САДИБА ІВАНЕНКІВ) ПО ВУЛ. ХРЕЩАТИК 72
11.6. ДАЧНИЙ БУДИНОК (№1) НА ТЕРИТОРІЇ ВІЙСЬКОВОГО ЛІЦЕЮ ІМ. І.БОГУНА КІНЦЯ XIX СТ. ПО ВУЛ. ХРЕЩАТИК 103
11.7. ДАЧНИЙ БУДИНОК (№2) НА ТЕРИТОРІЇ ВІЙСЬКОВОГО ЛІЦЕЮ ІМ. І.БОГУНА КІНЦЯ XIX СТ. ПО ВУЛ. ХРЕЩАТИК 103
11.8. БОЯРСЬКЕ ЛІСНИЦТВО (ДАЧА-САДИБА) КІНЦЯ XIX СТ. - ПОЧАТКУ XX СТ. ПО ВУЛ. ХРЕЩАТИК 104

МОНУМЕНТАЛЬНОГО МИСТЕЦТВА :

11.9. ПАМ'ЯТНИК П.КОРЧАГІНУ (ОХОРОННИЙ НОМЕР №1230)
11.10. ПОГРУДДЯ О.АНДРІЯШЕВА , 2009 РОКУ
11.11. ПАМ'ЯТНИК Г.ВИСОЦЬКОГО , 2010 РОКУ

ПАМ'ЯТКИ ІСТОРІЇ:

11.12. МОГИЛА В.І.САМІЛЕНКА (ОХОРОННИЙ НОМЕР №1281)
11.13. ПАМ'ЯТНИЙ ЗНАК "ЖЕРТВАМ ЧОРНОБИЛЯ", 1994 РОКУ
11.14. КОМПЛЕКС ПОХОВАНЬ ВОЇНІВ АРМІЇ УНР , ВІДКОПЛЕНИЙ У 2013 РОЦІ
11.15. ПАМ'ЯТНИЙ ЗНАК НА БРАТСЬКІЙ МОГИЛІ СЕРЕВ
11.16. ПАМ'ЯТНИК КОМСОМОЛЬЦЯМ 20-Х РОКІВ , 1968 РОКУ (ОХОРОННИЙ НОМЕР №2216)
11.17. ПАМ'ЯТНИЙ ЗНАК "ПАРОВОЗ К-15776 " , 1989 РОКУ (ОХОРОННИЙ НОМЕР №32217)
11.18. ПАМ'ЯТНИК НА БРАТСЬКІЙ МОГИЛІ 56 ВОЇНІВ, ЩО ЗАГИНУЛИ В РОКИ ВЕЛИКОЇ ВІТЧИЗНЯННОЇ ВІЙНИ (ОХОРОННИЙ НОМЕР №440)
11.19. БРАТСЬКА МОГИЛА ВОЇНІВ РАДЯНСЬКОЇ АРМІЇ , ЯКІ ЗАГИНУЛИ В РОКИ ВЕЛИКОЇ ВІТЧИЗНЯННОЇ ВІЙНИ (ОХОРОННИЙ НОМЕР №2210)
11.20. ПАМ'ЯТНИЙ ЗНАК "БОЯРКА БАМ", 1983 РОКУ (ОХОРОННИЙ НОМЕР №2121)
11.21. ПАМ'ЯТНИК Т.Г. ШЕВЧЕНКУ (ОХОРОННИЙ НОМЕР №484)
11.22. МЕМОРІАЛЬНА ДОШКА НА БУДИНКУ ЗАСЛУЖЕНОГО ХУДОЖНИКА УКРАЇНИ Ю.МОХОРА 2001 РОКУ , ПО ВУЛ.МИРУ 33
11.23. МЕМОРІАЛЬНА ДОШКА НА БУДИНКУ ЗАСЛУЖЕНОГО ХУДОЖНИКА УКРАЇНИ Ю.ТКАЧЕНКА
11.24. МЕМОРІАЛЬНА ДОШКА НА БУДИНКУ ВЧИТЕЛЯ , ПИСЬМЕННИКА І.І.ІВАНОВА
11.25. ПАМ'ЯТНИЙ ЗНАК С.Я.НАДСОНУ
11.26. ПАМ'ЯТНИЙ ЗНАК І.БОГУНА
11.27. МЕМОРІАЛНИЙ КОМПЛЕКС НА ЧЕСТЬ ЗАГИБЛИХ В АТО ПРАЦІВНИКІВ ПОЛІЦІЇ 2016 РОКУ
11.28. ПАМ'ЯТНИЙ ЗНАК ВОЇНАМ -ІНТЕРНАЦІОНАЛІСТАМ, 2013 РОКУ
11.29. МЕМОРІАЛ "КУРГАН СЛАВИ ПОЛЕГЛИХ ВОЇНІВ " 1941 - 1945 РОКІВ
11.30. ПАМ'ЯТНИЙ ЗНАК "ЖЕРТВАМ ГОЛОДОМОРУ", 2005 РОКУ
11.31. ПАМ'ЯТНИЙ ЗНАК ГЕРОЯМ НЕБЕСНОЇ СОТНИ ТА ПОЛЕГЛИМ ВОЇНАМ 2017 РОКУ

ПОЗНАЧЕННЯ:

- АДМІНІСТРАТИВНИЙ ЦЕНТР
- ЗАЛІЗНИЧНА СТАНЦІЯ
- ЗАЛІЗНИЧНИЙ ПЕРЕЇЗД
- НЕДІЮЧІ ОБ'ЄКТИ
- АВТОБУСНІ ЗУПИНКИ

САНІТАРНА КЛАСИФІКАЦІЯ ПІДПРИЄМСТВ:

- IV ПІДПРИЄМСТВА IV КЛАСУ ШКІДЛИВОСТІ
- V ПІДПРИЄМСТВА V КЛАСУ ШКІДЛИВОСТІ

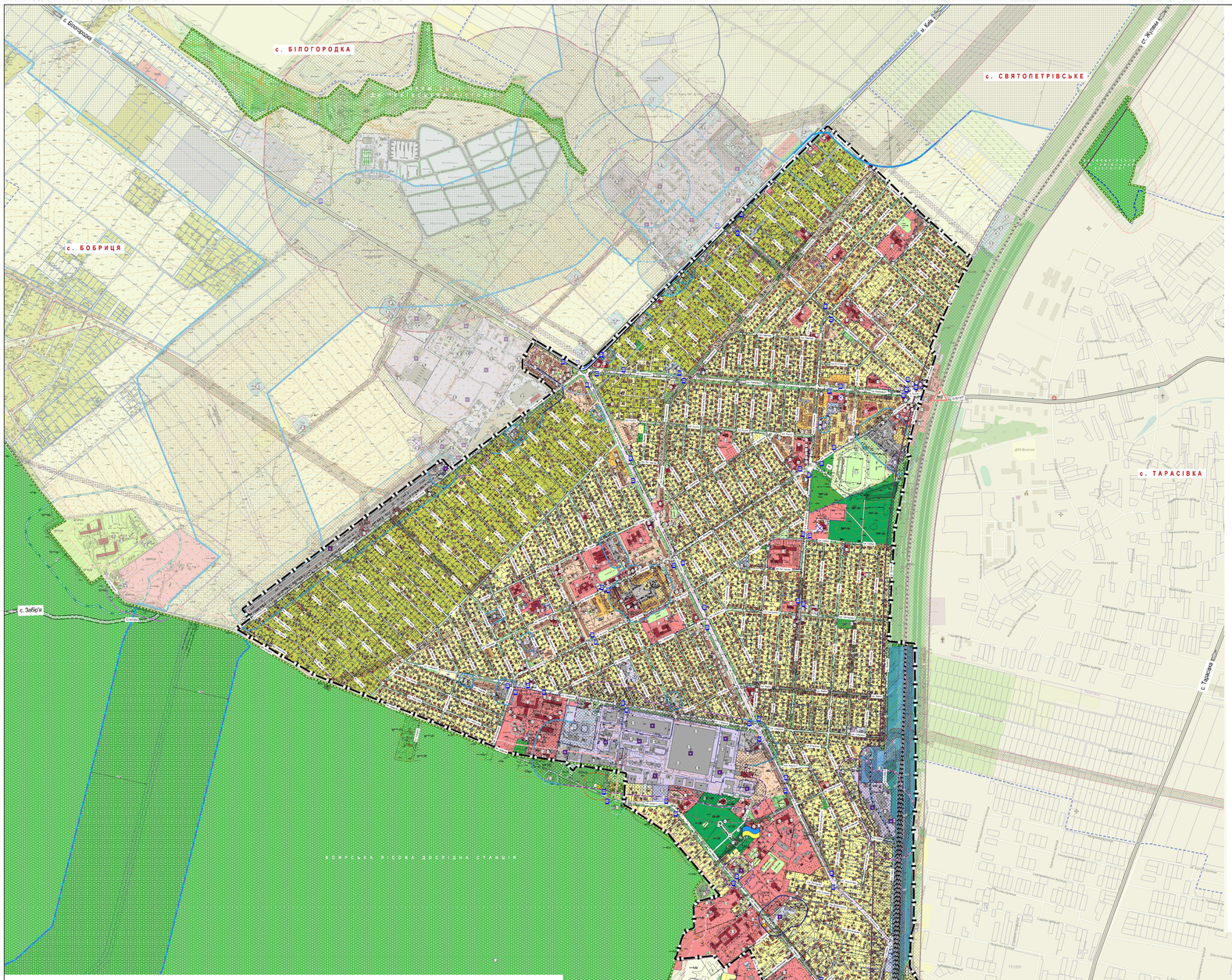

УМОВНІ ПОЗНАЧЕННЯ:

МЕЖІ:

- м. БОЯРКА
- ПРИЛЕГЛИХ НАСЕЛЕНИХ ПУНКТІВ

СЕЛЬБИЩНІ ТЕРИТОРІЇ:

ЖИТЛОВОЇ ЗАБУДОВИ:

- САДИБНОЇ
- МАЛОПОВЕРХОВОЇ
- СЕРЕДНЬОПОВЕРХОВОЇ
- БАГАТОПОВЕРХОВОЇ
- САДИБНОЇ (РАНІШЕ ВІДВЕДЕНОЇ)
- БАГАТОКВАРТИРНОЇ (РАНІШЕ ВІДВЕДЕНОЇ)

ГРОМАДСЬКОЇ ЗАБУДОВИ:

- ГРОМАДСЬКИХ ЦЕНТРІВ (ЗАКЛАДІВ ОСВІТИ, КУЛЬТУРИ, ТОРГІВЛІ, ХАРЧУВАННЯ ТА ІН.)
- ГРОМАДСЬКИХ ЦЕНТРІВ (РАНІШЕ ВІДВЕДЕНИХ)
- ФІЗКУЛЬТУРИ І СПОРТУ

ЛАНДШАФТНІ ІЗОЕЛЕНЕНЮ ТА РЕКРЕАЦІЙНЕ:

- ДЕРЖАВНОГО ЛІСОВОГО ГОСПОДАРСТВА
- ЛІСІВ
- ДЕРЕВНОЇ РОСЛИННОСТІ
- ТРАВ'ЯНОЇ РОСЛИННОСТІ
- МЕМОРІАЛЬНИХ ПАРКІВ
- ЗЕЛЕНИХ НАСАДЖЕНЬ ЗАГАЛЬНОГО КОРИСТУВАННЯ
- ЗАКЛАДІВ ОЗДОРОВЧИХ, ВІДПОЧИНКУ ТА ТУРИЗМУ
- САДОВИХ ТОВАРИСТВ, ДАЧНОЇ ЗАБУДОВИ

СІЛЬСЬКОГОСПОДАРСЬКИХ УГІДЬ:

- ІНДИВІДУАЛЬНОГО САДІВНИЦТВА , ОСГ ТА ІН.
- ТОВАРНОГО СІЛЬСЬКОГОПОДАРСЬКОГО ВИРОБНИЦТВА
- ФЕРМЕРСЬКИХ ГОСПОДАРСТВ
- ГОРОДІВ

ВОДНИХ ПОВЕРХОНЬ:

- ВОДНИХ ОБ'ЄКТІВ
- ЗАБОЛОЧЕНІ

ВИРОБНИЧІ ТЕРИТОРІЇ:

ВИРОБНИЧІ:

- ПРОМИСЛОВИХ ТА СІЛЬСЬКОГОСПОДАРСЬКИХ ПІДПРИЄМСТВ
- ВИРОБНИЧОЇ ЗАБУДОВИ (РАНІШЕ ВІДВЕДЕНОЇ)
- НАУКОВО-ВИРОБНИЧОЇ ЗАБУДОВИ

КОМУНАЛЬНО-СКЛАДСЬКІ:

- ПІДПРИЄМСТВ ЖИТЛОВО-КОМУНАЛЬНОГО ГОСПОДАРСТВА, СКЛАДІВ
- КЛАДОВИЩ
- ТРАНСПОРТНОЇ ІНФРАСТРУКТУРИ , ПІДПРИЄМСТВ ДЛЯ ОБСЛУГОВУВАННЯ І ЗБЕРІГАННЯ ТРАНСПОРТНИХ ЗАСОБІВ
- ОБ'ЄКТІВ ІНЖЕНЕРНОЇ ІНФРАСТРУКТУРИ

СПЕЦІАЛЬНОГО ПРИЗНАЧЕННЯ:

- ОБ'ЄКТІВ СПЕЦІАЛЬНОГО ПРИЗНАЧЕННЯ

ІСТОРИКО-КУЛЬТУРНОГО ПРИЗНАЧЕННЯ:

- ТЕРИТОРІЇ ПАМ'ЯТОК АРХЕОЛОГІЇ
- ТЕРИТОРІЇ ПАМ'ЯТОК ІСТОРІЇ, МІСТОБУДУВАННЯ, АРХІТЕКТУРИ ТА МОНУМЕНТАЛЬНОГО МИСТЕЦТВА
- ОБ'ЄКТІВ ІСТОРИКО-КУЛЬТУРНОГО ПРИЗНАЧЕННЯ :

ТРАНСПОРТНА ІНФРАСТУКТУРА:

ВУЛИЧНО-ДОРОЖНЯ МЕРЕЖА:

- МАГІСТРАЛЬНІ ВУЛИЦІ
- ЖИТЛОВІ ВУЛИЦІ
- ПРОЇЗДИ
- ОСНОВНІ ПІШОХІДНІ ВЗ'ЯЗКИ

АВТОМОБІЛЬНІ ДОРОГИ ЗАГАЛЬНОГО КОРИСТУВАННЯ:

- МІЖНАРОДНА, ДЕРЖАВНОГО ЗНАЧЕННЯ (М 05)
- ТЕРИТОРІАЛЬНА, ДЕРЖАВНОГО ЗНАЧЕННЯ (Т-10-12)
- ОБЛАСНА, МІСЦЕВОГО ЗНАЧЕННЯ (О-101304; О-101314; О-101313; О